Orlando Santiago Cárdenas Vargas

Desarrollador e Ingeniero de Sistemas

CONTACTO

Bogotá, Colombia

+57 3143813873

santiago1.2020@hotmail.com

https://santic.netlify.app

https://github.com/HFOXH

HABILIDADES

- html
- css
- javascript
- php
- mailchimp
- wordpress
- SQL Server
- Node JS
- SQL

PERFIL

Soy una persona responsable, puntual, creativa, respetuosa y ética, ingeniero de sistemas de la Universitaria de Colombia con conocimiento y experiencia desde desarrollo web hasta hacking etico, entre otros temas informáticos.

ESTUDIOS

En Proceso

- Máster en Ciberseguridad
  Universidad Isabel I

2022

- Ingeniería de Sistemas
  Universitaria de Colombia
- Diplomado Hacking Etico
  SENA
- Herramientas de Photoshop
  SENA
- Tecnologo en ADSI
  SENA

2021

- Certificación Fundamentos de SCRUM
  Scrum Study
- Desarrollo de Aplicaciones Moviles
  UTP y Ministerio TIC
- Inglés - Nivel B2
  Instituto electronico de Idiomas

Office | Kali Linux | Adobe Suite

Python | Java | C#

Scrum | Android Studio | Power BI

PostgreSQL | Ionic | React

CUALIDADES

- Lealtad
- Puntualidad
- Inteligencia
- Honestidad
- Adaptabilidad
- Organización
- Liderazgo
- Responsabilidad
- Creatividad
- Respeto
- Trabajo en equipo
- Amabilidad

2020

- Introducción al Desarrollo Web I y II.
  Google

2019

- Controles de Seguridad Informática
  SENA
- Calidad de Software
  SENA
- Arquitectura de Computadores
  SENA

2018

- Aprendiz Digital
  SENA
- Electrónica
  SENA

EXPERIENCIA LABORAL

DESARROLLADOR

Freelancer
2019 - Actualmente

- Desarrollo de programa en C# para el control de asistencia de empleados.
- Desarrollo de programa en .NET sobre pokemones.
- Desarrollo de aplicación móvil para estudiantes de una universidad en IONIC.
- Desarrollo de CRUDs en angular, PHP, javascript, JAVA.
- Desarrollo de API en .NET.
- Desarrollo de Backend completo en .NET para programa de citas en Angular.
- Desarrollo de programa para el descuento de invitaciones en PHP, MYSQL, javascript.
- Desarrollo de paginas web con tecnologia WordPress.
- Hacking Etico.
- Diseño Web en adobe Illustrator.
- Desarrollo Base de datos en SQL, SQLserver, PostGress, LiteSQL

LENGUAJES

ESPAÑOL

INGLÉS

FRANCÉS

HOBBIES

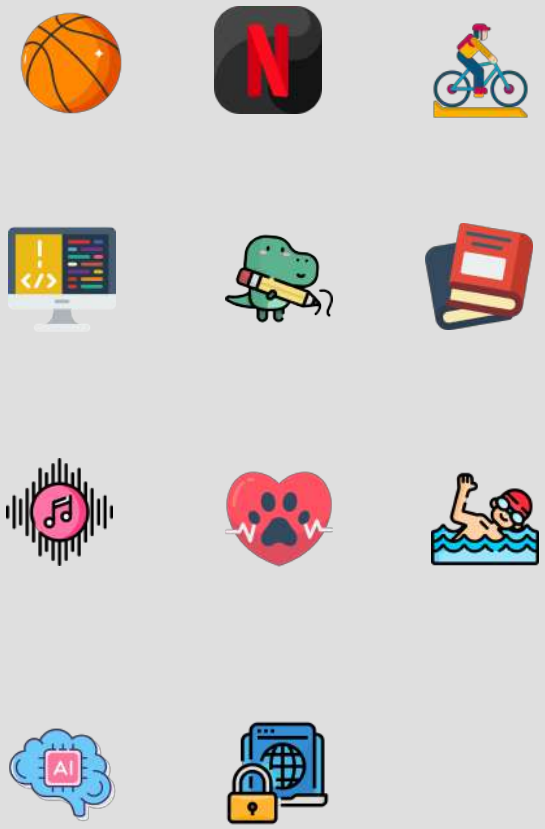

ANALYST SURVEY SCRIPTER

IPSOS Napoleon Franco
Agosto 2022 - Actualmente

- Programación de scripts en JS.
- Automatizaciones en JS.
- Revisión de Procesos - Data clean.
- Desarrollo web (HTML y CSS).
- Análisis de datos.
- Solución de errores.

WEBMASTER

Universitaria de Colombia - Bogotá
Diciembre 2021 - Agosto 2022

- Automatizaciones de SpreadSheets con google App Script.
- Implementación de Páginas Web en WordPress.
- Control de funcionamiento de Call Center CRM.
- Envío de correos de Mailchimp.
- Solución de errores.

DIGITADOR

Fernando Soto Aparicio I.E.D - Bogotá
Febrero 2019 - Noviembre 2020

- Presentaciones en Power Point.
- Redacción de articulos y documentos.
- Elaboración de contenido didáctico.

DIGITADOR

Droguerias Mitad de Precio - Bogotá
Julio 2018 - Diciembre 2018

- Presentaciones en Power Point.
- Redacción de articulos y documentos.
- Implementación de Base de Datos relacionales.
- Automatizaciones.
- Implementación y mejora de paginas web en WordPress.
- Desarrollo y control.

REFERENCIAS PERSONALES

OSCAR ARTEAGA
Docente IUDC
3232295513

MARLY BORDA
Docente FSA
3102236755

SERGIO COGOLLOS
Desarrollador Web
3193126769

“SIEMPRE ESTOY APRENDIENDO”